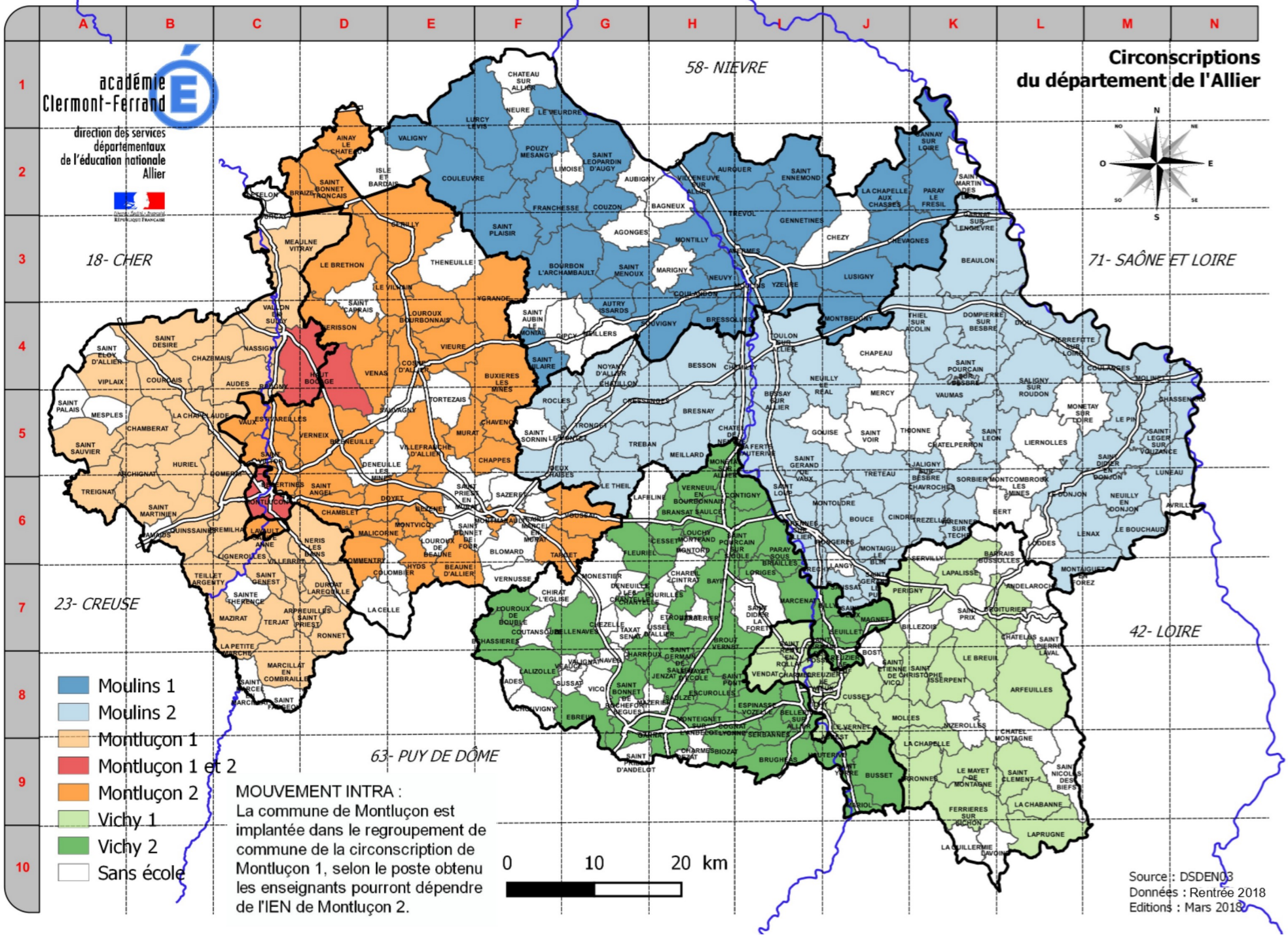
Circonscriptions
du département de l'Allier
académie
Clermont-Ferrand
direction des services
départementaux
de l'éducation nationale
Allier
58- NIEVRE
18- CHER
71- SAÔNE ET LOIRE
23- CREUSE
42- LOIRE
63- PUY DE DÔME
Moulins 1
Moulins 2
Montluçon 1
Montluçon 1 et 2
Montluçon 2
Vichy 1
Vichy 2
Sans école
MOUVEMENT INTRA :
La commune de Montluçon est implantée dans le regroupement de commune de la circonscription de Montluçon 1, selon le poste obtenu les enseignants pourront dépendre de l'IEN de Montluçon 2.
0 10 20 km
Source : DSDEN03
Données : Rentrée 2018
Editions : Mars 2018